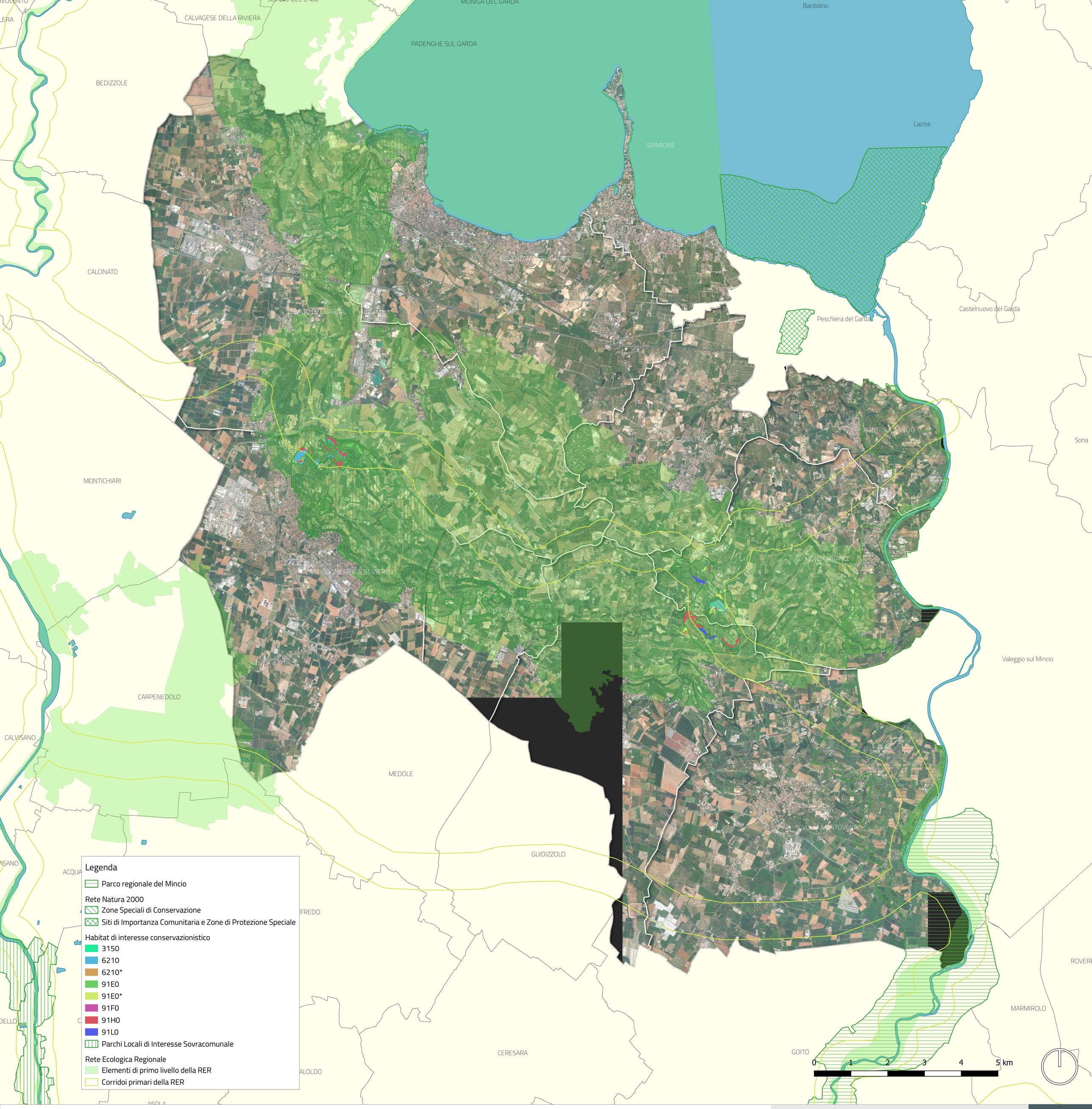

GAL Garda e Colli Mantovani

PSR 2014 2020 Lombardia L'innovazione mette radici

Regione Lombardia

ATLANTE DEI CARATTERI TERRITORIALI

GAL Garda e Colli Mantovani - Settembre 2019

SISTEMA FISICO NATURALE

Istituti di tutela

1.2